

Direcția Flux Gaz și Operațional
Departament Mentenanță Specializată
B-dul. Mărășești, nr. 4-6, Corp B
Sector 4, București
Cod poștal: 040254
Contact online: www.distrigazsud-retele.ro
Interlocutor: Cati Ghergh

Nr/dată: 14786 / 317806750 / 25.08.2022 RG-
DWG

U.A.T. Orașul Popești-Leordeni
Prin Vego Concept Engineering S.R.L.

Piața Sfânta Maria, nr. 1
Oraș Popești-Leordeni
Județ Ilfov

Referitor la solicitarea dumneavoastră înregistrată cu nr. **317806750** din **22.08.2022**, privind eliberarea avizului de principiu în scopul declarat pentru **elaborare Plan Urbanistic General și Regulament Local de Urbanism (PUG și RLU) aferent Planului Urbanistic General al Orașului Popești-Leordeni, județul Ilfov** - în urma analizei documentelor, va transmitem planurile de situație scara 1:5000 vizate de societatea noastră, proiect nr. august 2022, elaborat de Vego Concept Engineering SRL, completat cu datele solicitate și va comunicăm următoarele:

Pe planul de situație primit în format electronic (DWG) s-a suprapus rețeaua de distribuție gaze naturale (conducte, instalații și echipamente aferente pentru vehicularea gazelor naturale) aflată în exploatarea operatorului sistemului de distribuție Distrigaz Sud Rețele SRL (denumit în continuare „DGSR”). Detaliile privind rețeaua de distribuție existentă în zona studiată, care se află în operarea societății noastre, se regăsesc și în planurile GIS al DGSR, anexate prezentului aviz, unde au fost evidențiate și soluțiile de proiectare rețea distribuție pentru lucrări aflate în derulare, precum și lucrări de reabilitare SDGN - investiție DGSR.

Distrigaz Sud Rețele are în derulare un program amplu de modificare a regimului de presiune în toate sistemele de distribuție gaze naturale, drept pentru care, construcțiile și/sau instalațiile subterane propuse, se vor amplasa/ poză la o distanță de siguranță minimă admisă pentru regimul de presiune medie.

În vederea asigurării funcționării normale a sistemului de distribuție gaze naturale și evitarea punerii în pericol a persoanelor, bunurilor și mediului, în zona de protecție se impun terților restricții și interdicții prevăzute de legislația în vigoare.

Zonele de protecție și de siguranță respectă prevederile Normelor tehnice pentru proiectarea, executarea și exploatarea sistemelor de alimentare cu gaze naturale NTPEE aprobate prin Ordinul ANRE 89/2018, Legii energiei electrice și a gazelor naturale nr. 123/2012, cu modificările și completările ulterioare și Ordinului MEC nr. 47/2003.

Terenurile sunt traversate de instalații de utilizare gaze naturale ce alimentează imobilele existente și sunt în proprietatea consumatorilor; în conformitate cu legislația specifică din domeniul gazelor naturale, porțiunea de conductă care pleacă de la limita de proprietate a unui imobil și alimentează individual construcțiile existente pe proprietate se numește instalație de utilizare gaze naturale (I.U.G.N). Potrivit Normelor tehnice pentru proiectarea, executarea și exploatarea sistemelor de alimentare cu gaze naturale aprobate prin Ordinul nr. 89/2018 al Președintelui Autorității Naționale de Reglementare în Domeniul Energie (A.N.R.E.) proiectarea, executarea și exploatarea sistemelor de alimentare cu gaze naturale aparținând consumatorilor casnici (instalații de utilizare) se efectuează de către aceștia împreună cu un operator economic autorizat de către A.N.R.E.

Lucrările viitoare propuse prin PUG **pot afecta** structura sistemului de distribuție gaze naturale alcătuit din conducte, racorduri, stații/posturi de măsurare/posturi de reglare-măsurare (PMSRS/PMSRM), răsuflători, casete protecție GN și cămine vană precum și elemente subterane/supraterane ce compun instalațiile de protecție catodică (SPC) aferente conductelor de oțel îngropate: cabina cu subansamblele aferente (postament, legătură conductă și priză anodică, bransament electric, priză de pământ), în funcție de situația din teren.

În urmă analizării documentației depuse se emite:

AVIZ DE PRINCIPIU PUG

Distrigaz Sud Rețele S.R.L.
Bd. Mărășești, nr. 4-6, Corp B
Sector 4, București, 040254
Call Center: 021 9376

Nr. Reg. Com.: J40/2728/2008
CUI: RO 23308833
Capital social: 76 201.910 lei



Cu mențiunile:

1. Avizul nu este valabil pentru obținerea autorizației de construire și reprezintă o informare asupra rețelei de distribuție gaze naturale existente în zona studiată în vederea elaborării documentației PUG.
2. Racordarea la rețeaua de distribuție gaze naturale se va face în regim de medie presiune, în funcție de solicitările din zona respectivă în conformitate cu Regulamentul privind racordarea la sistemul de distribuție a gazelor naturale aprobat prin Ordinul ANRE nr. 7/2022. În acest sens, este necesară depunerea și înregistrarea la DGSR, a unei cereri de racordare la sistemul de distribuție, prin poștă/fizic la unul dintre Birourile Recepție Clienți ale DGSR sau online accesând site-ul nostru <https://www.distrigazsud-retele.ro/casa-ta/nu-am-gaz>.
3. Amplasarea de obiective noi, construcții noi și/sau lucrări de orice natură în zona de protecție a conductelor de distribuție a gazelor naturale, a stațiilor de reglare sau reglare-măsurare a gazelor naturale (PMSRS/PMSRM), a stațiilor de protecție catodică (SPC) a racordurilor sau a instalațiilor de utilizare a gazelor naturale se realizează numai cu respectarea Normelor Tehnice pentru proiectarea, executarea și exploatarea sistemelor de alimentare cu gaze naturale NTPEE-2018 aprobate prin Ordinul ANRE nr. 89/2018 (distanțe minime admise pentru regimul de medie presiune, conform Tabel nr. 1 și nr. 2), a prevederilor Legii energiei electrice și a gazelor naturale nr. 123/2012, cu modificările și completările ulterioare, precum și a Ordinului MEC nr. 47/2003.
4. Conform Legii energiei electrice și a gazelor naturale nr. 123/2012 „Art. 190. - Pentru protecția obiectivelor/ sistemelor din sectorul gazelor naturale se interzice terților:
 - a. să realizeze construcții de orice fel în zona de siguranță a obiectivelor de gaze naturale; în cazul în care, în mod excepțional, este necesar că pe terenul pe care sunt amplasate acestea să se execute o construcție, solicitantul va suporta toate cheltuielile aferente modificărilor necesare, cu respectarea tuturor prevederilor referitoare la proiectarea și execuția lucrărilor în sectorul gazelor naturale și sub condiția cedării în patrimoniul operatorului a bunului rezultat;
 - b. să efectueze săpături sau lucrări de orice fel în zona de protecție a obiectivelor de gaze naturale, fără avizul prealabil al operatorului de sistem;
 - c. să depoziteze materiale pe căile de acces și în zona de protecție a obiectivelor de gaze naturale;
 - d. să intervină în orice mod asupra conductelor, echipamentelor și instalațiilor de gaze naturale.”
5. Soluția de modificare a obiectivelor de gaze naturale afectate de viitoarele construcții propuse va fi stabilită la cerere, de Distrigaz Sud Rețele.
6. Conform prevederilor NTPEE aprobate prin Ordinul ANRE 89/2018, construcțiile și/sau instalațiile subterane propuse care se realizează ulterior rețelelor de distribuție sau instalațiilor de utilizare a gazelor naturale montate subteran și care intersectează traseul acestora se vor monta/amplasa la o distanță de siguranță minimă admisă pentru regimul de medie presiune, doar în cazul rețelelor de distribuție, conform Tabel 1 “Distanțe de siguranță între conductele (rețelele de distribuție/ instalațiile de utilizare) subterane de gaze naturale și diferite construcții sau instalații”. Distanța de siguranță, exprimată în metri, se măsoară în proiecție orizontală între limitele exterioare ale generatoarelor conductelor și construcțiile sau instalațiile subterane proiectate.
7. În cazul în care lucrările se desfășoară în zona stațiilor de reglare, reglare-măsurare sau măsurare (PMSRS/PMSRM), se vor respecta distanțele minime admise, pentru regimul de medie presiune, conform Tabel 2 “Distanțe de siguranță între stații de reglare, reglare – măsurare, măsurare a gazelor naturale și diferite construcții sau instalații”.
8. Distanțele dintre rețeaua de distribuție gaze naturale și conductele care transporta fluide combustibile, depozite de carburanți, stațiile de distribuție carburanți, stațiile de îmbuteliere GPL/SKID, etc. se stabilesc conform reglementărilor și prescripțiilor tehnice specifice domeniului respectiv.
9. În zona de protecție și de siguranță se interzice executarea lucrărilor de orice natură fără aprobarea prealabilă a operatorului de distribuție gaze naturale.
10. Având în vedere că sistemul de distribuție gaze naturale este un sistem dinamic, într-o continuă modificare, prin certificatele de urbanism emise în vederea construirii și amenajării terenului, veți solicita și avizul DGSR.
11. Pentru execuția de bransamente/racorduri la rețelele tehnico-edilitare (apă, canalizare, energie electrică, etc.) veți solicita avizul DGSR de execuție prin depunerea unei documentații tehnice specifice, care să cuprindă documentele prevăzute de Ordinul MEC nr. 47/2003 pentru aprobarea Procedurii de emitere a avizului în vederea autorizării executării construcțiilor amplasate în vecinătatea obiectivelor/sistemelor din sectorul petrol și gaze naturale, printre care, să se regăsească și planurile cu lucrările propuse conform soluțiilor tehnice de



racordare emise de deținătorii de utilități, agreate de solicitant cu aceștia și întocmite de proiectanți de specialitate.

12. **Prezentul avis este valabil 12 luni de la data emiterii acestuia, numai pentru elaborare PUG și RLU.**

Lailla Ducouso El Hima
Șef Departament,
DIRECȚIA FLUX GAZ ȘI OPERAȚIONAL

DISTRIGAZ SUD RETELE SRL

Direcția Operațională
Departament Mentenanță
Specializată

(1)

Cati Gherghe
Operator Cerere Informații

Prezentul avis este însoțit de următoarele documente:

- plan de situație scara 1:5000 printat în format A0;
- 6 planuri GIS DGSR sc. 1:2000 printate în format A0;
- 18 planuri de detaliu SRM-SRS sc. 1:500 printate în format A4;
- Tabelul 1 și 2 din NTPPE-2018;
- factura nr. 1904975160

Sediul: MARASESTI 4-6, CORP B, BUCURESTI
C.I.F: RO23308833
Capital social: 76.201.910
Punct de lucru: Bucuresti Sucursala DSO
Adresa: Bd. Marasesti nr.4-6, Corp B, Bucuresti, sector 4
Tel: 021-9376
Fax: 0213011819
IBAN: RO44BRDE450SV39876854500
Banca: BANCA ROMANA PENTRU DEZVOLTARE SA
IBAN: RO51TREZ7005069XXX002060
Trezoreria: TREZORERIA

PRIMARIA ORASULUI POPESTI - LEORDENI
Piata:SF. MARIA, nr.1, loc:POPESTI-LEORDENI
CodP:123
Judetul: Ilfov
Cod client: 600004740764
Cont contr:2003362082
Nr.ord.reg.com./an:
C.I.F.: 4505596
Contul:
Banca:

Factura fiscala nr. 1904975160/22.08.2022**Cota T.V.A.19,00%**

Detalii necesare platii Numar factura: 1904975160 Cod client: 600004740764	Data factura: 22.08.2022	Notificare: 000317806750 Adresa amplasament Jud. IF Loc. POPESTI-LEORDENI Str. U.A.T. ORAS POPESTI - LEORDENI Nr. FN
---	---------------------------------	--

Descriere serviciu	U.M.	Cantitate	Pret unitar (fara T.V.A.)	Valoare LEI	T.V.A. LEI
1	2	3	4	5(3x4)	6
Aviz principiu complex	BUC	1,000	306,91	306,91	58,31
					

TOTAL DE PLATA (COL.5+COL.6):Valoare
306,91TVA
58,31Total
365,22

Factura fiscala circula fara semnatura si stampila conform prevederilor Codului Fiscal

- BRANSAMENT MP de PE
- CONDUCTA MP de PE
- Statii de reglare_SRM

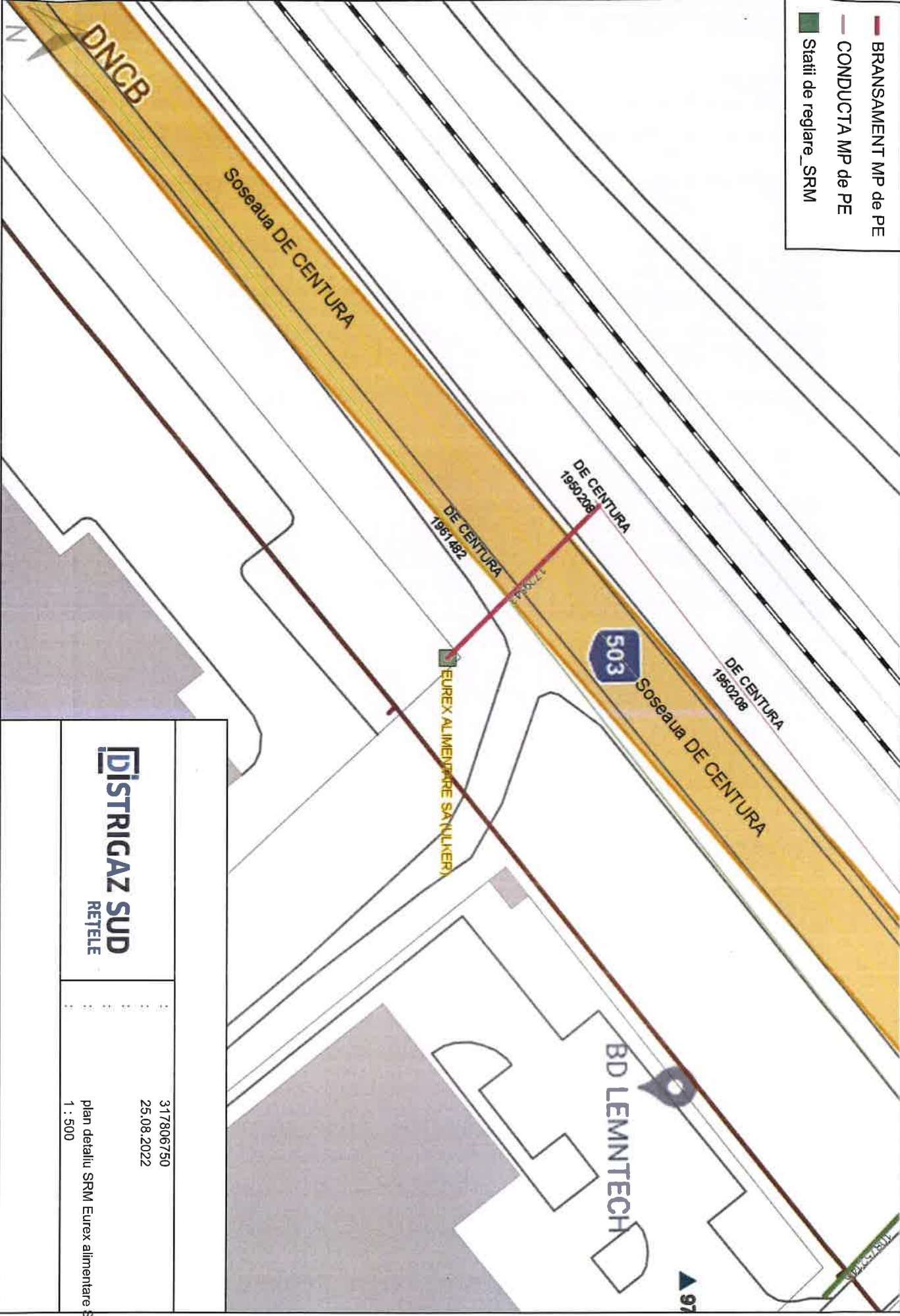

ISTRICAZ SUD
RETELE

317806750
25.08.2022
plan detaliu SRM Eurex alimentare SA
1 : 500

- BRANSAMENT MP de PE
- CONDUCTA MP de PE
- Statii de reglare_SRM



<div> <div>ISTRICAZ SUD</div> <div>RETELE</div> </div>	
317806750	25.08.2022
<div> <div>plan detaliu SRM Delta ACM 93</div> <div>1 : 500</div> </div>	

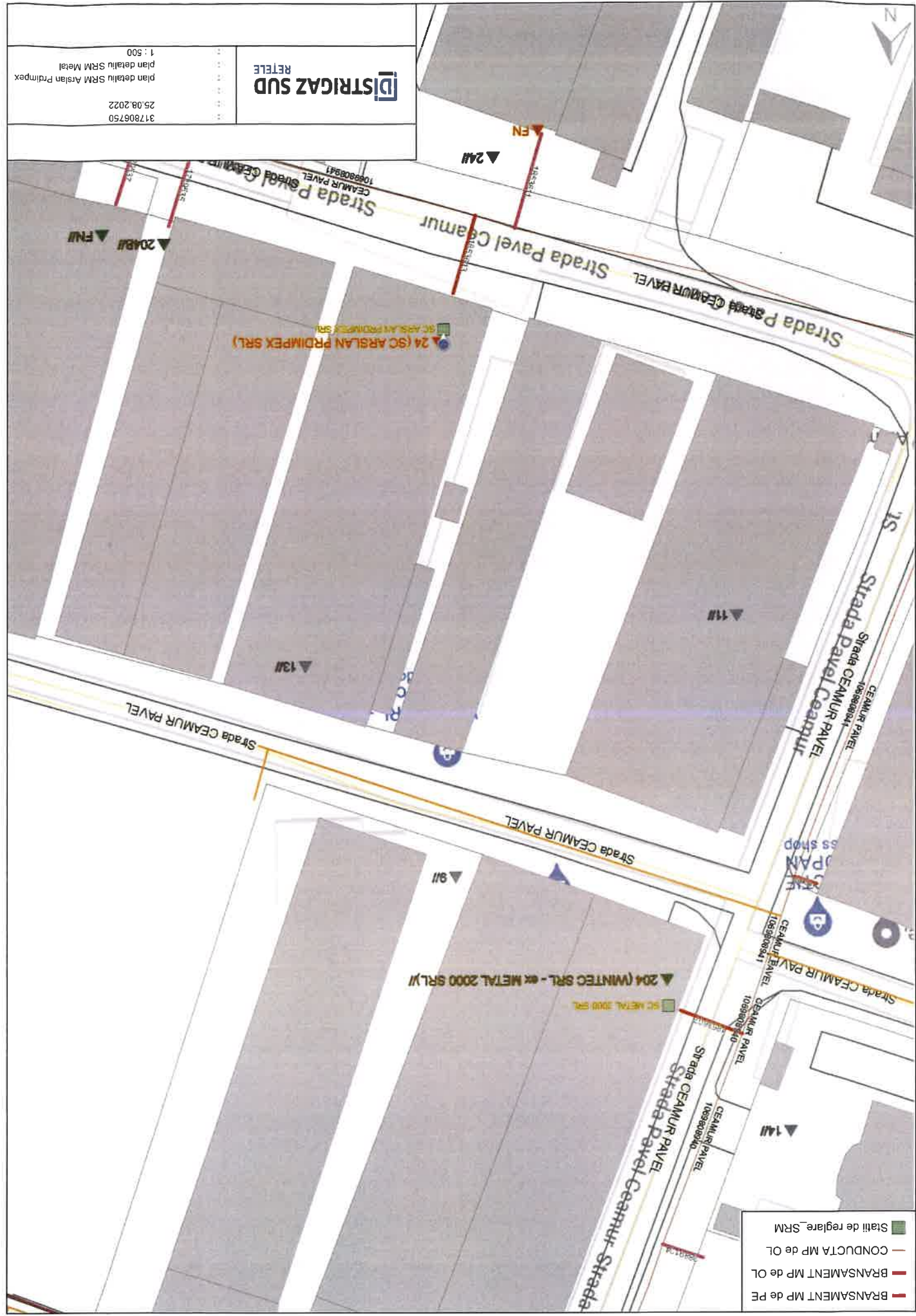

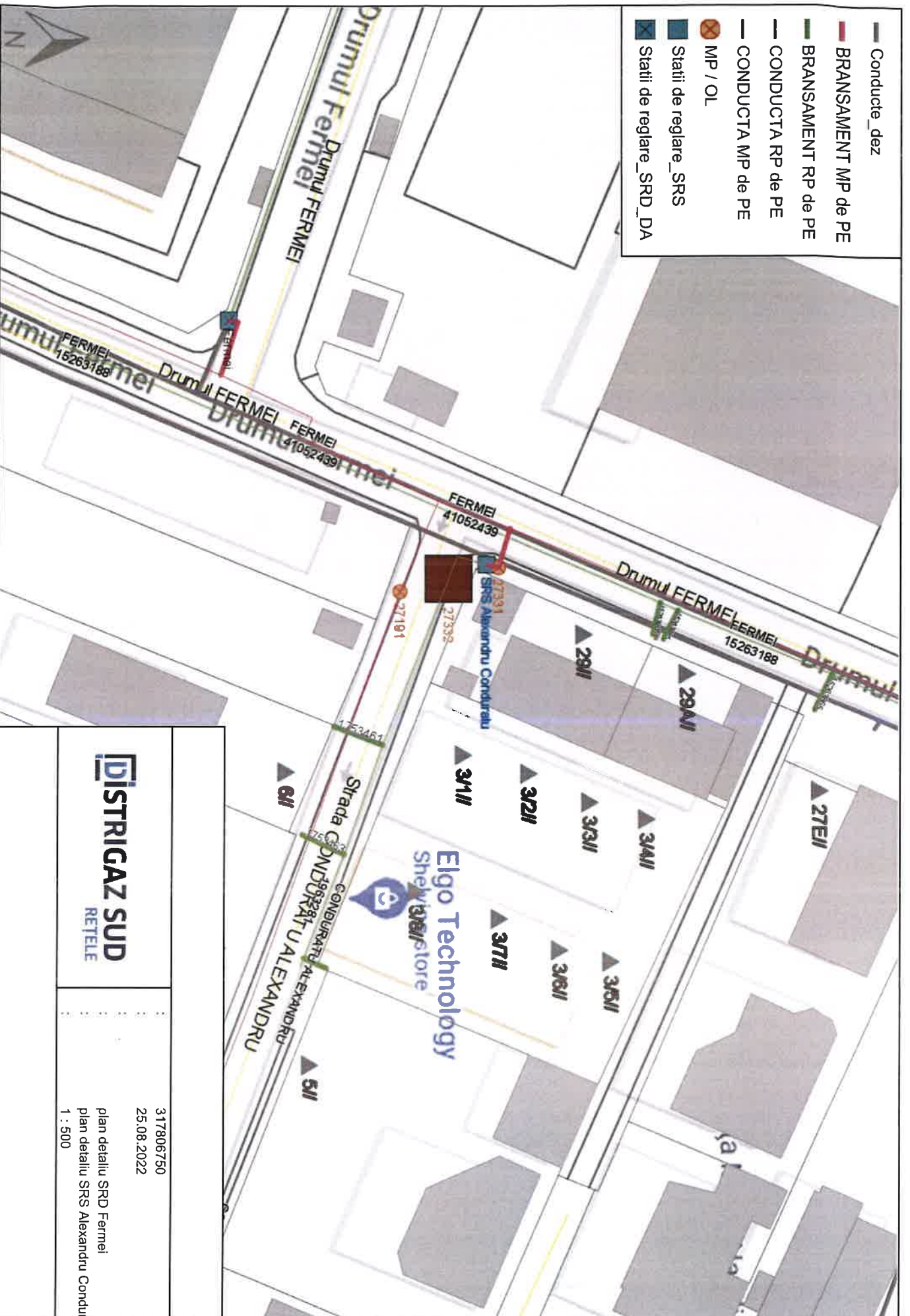

— Conduite dez

 BRANSAMENT MP de PE

— BRANSAMENT RP de PE

— CONDUCTA RP de PE

— CONDUCTA MP de PE

MP / OL

Statii de reglare_SRS

Statii de reglare_SRD_DA

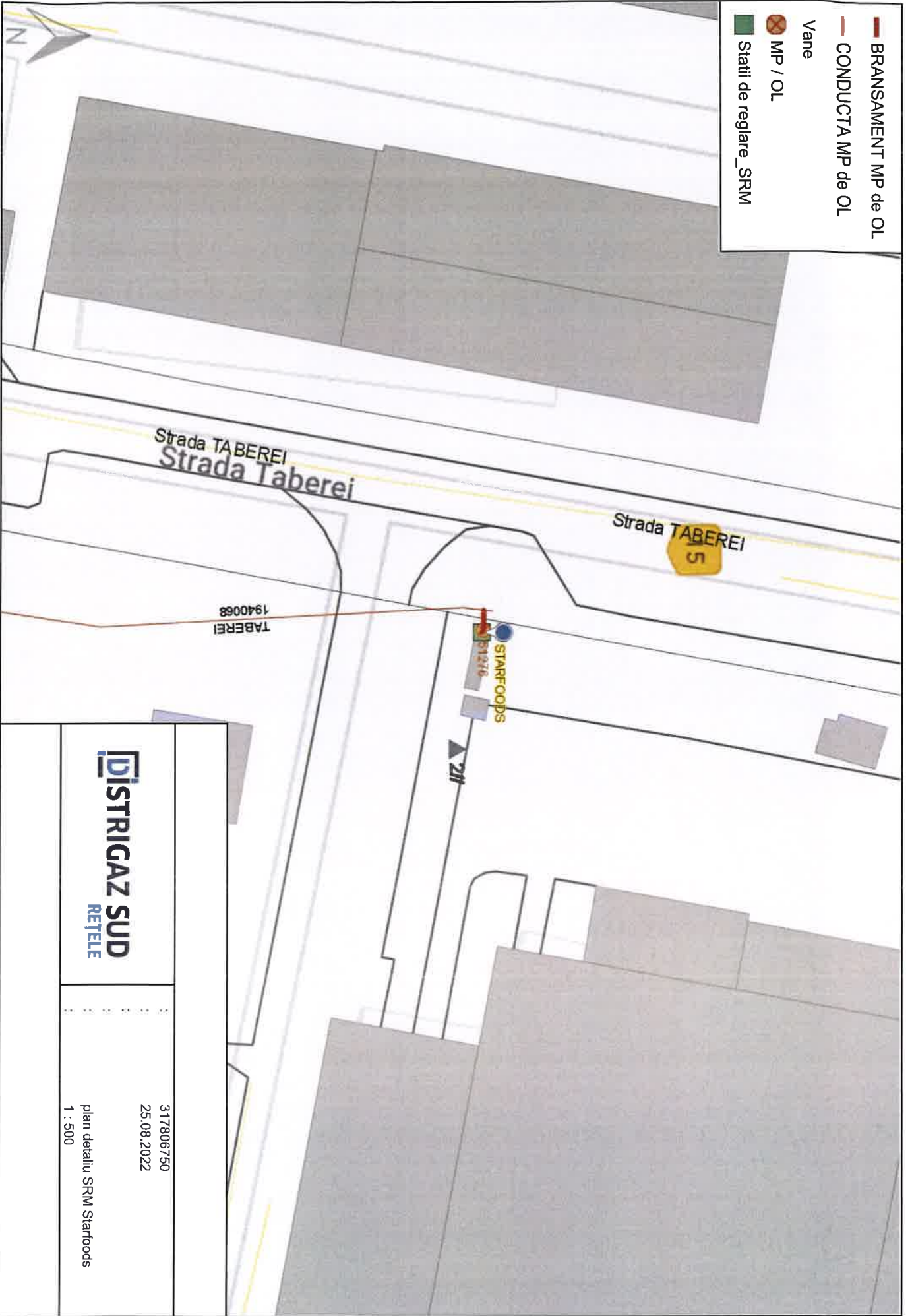

IDISTRIGAZ SUD
RETELE

317806750
25.08.2022
plan detaliu SRM Starfoods
1 : 500

- BRANSAMENT MP de OL
- CONDUCTA MP de OL
- Statii de reglare_SRM



IDISTRICAZ SUD RETELE	317806750
	25.08.2022
plan detaliu SRM LEOSER SA	
1 : 500	

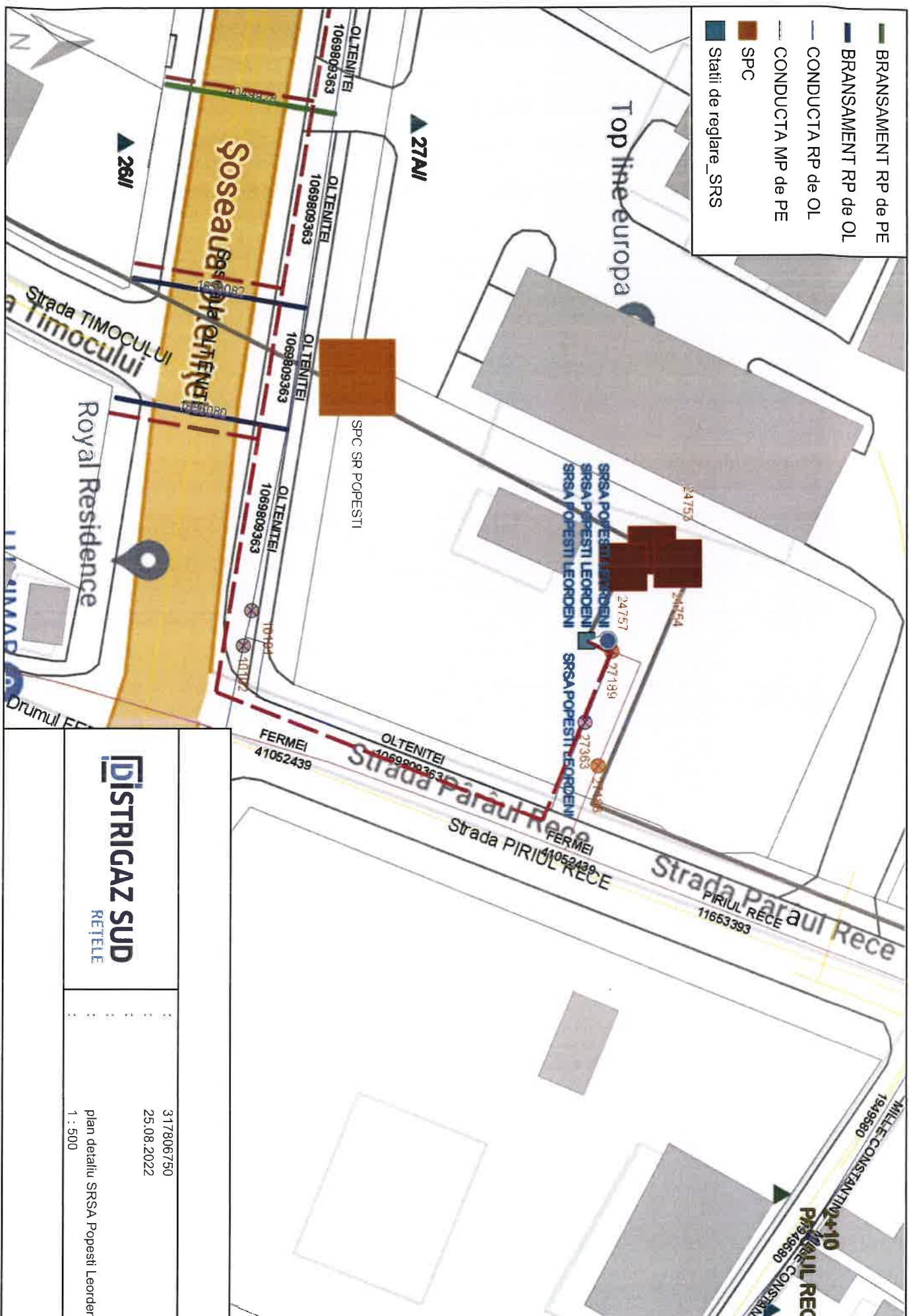

ISTRIGAZ SUD

317806750
25.08.2022
plan detaliiu SRSA Popesti Leordeni
1 : 500

- BRANSAMENT RP de PE
- BRANSAMENT MP de OL
- BRANSAMENT RP de OL
- CONDUCTA RP de OL
- CONDUCTA MP de OL
- CONDUCTA RP de PE
- Statii de reglare_SRM

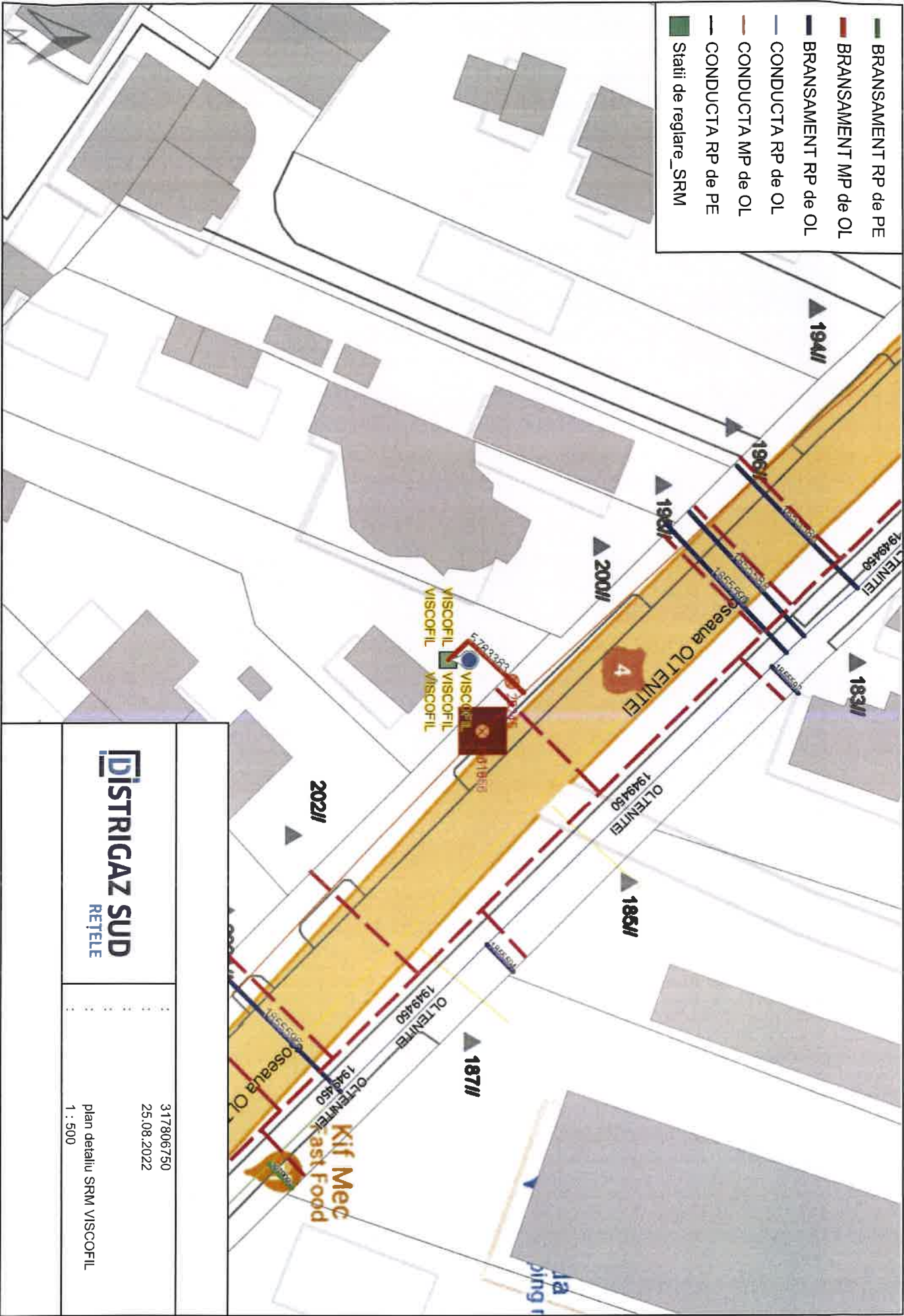



317806750

25.08.2022

plan detaliu SRM VISCOPIL

1 : 500

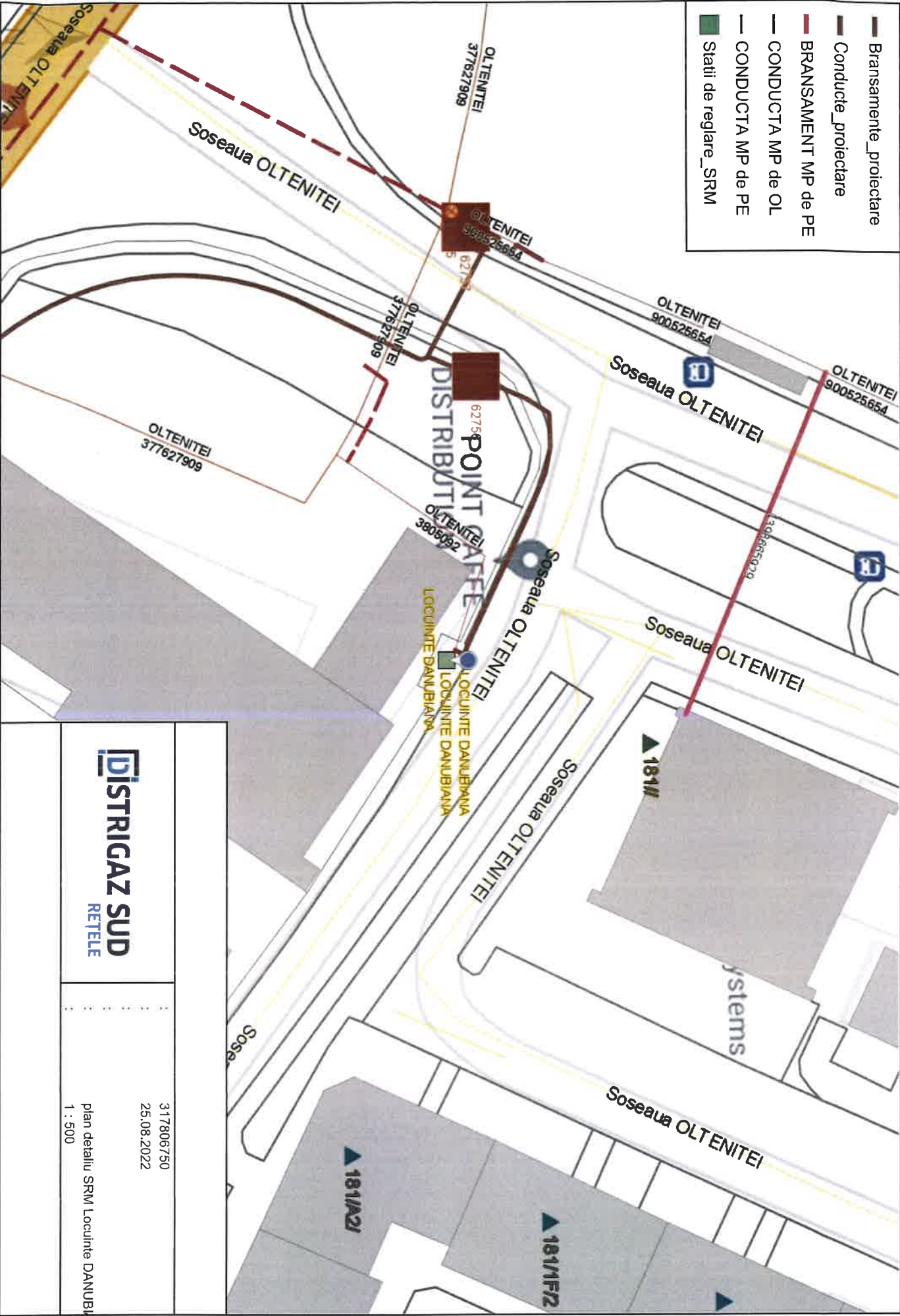

IDISTRICAZ SUD RETELE	
317806750	plan detaliu SRM Locuinte DANUBIANA
25.08.2022	1 : 500

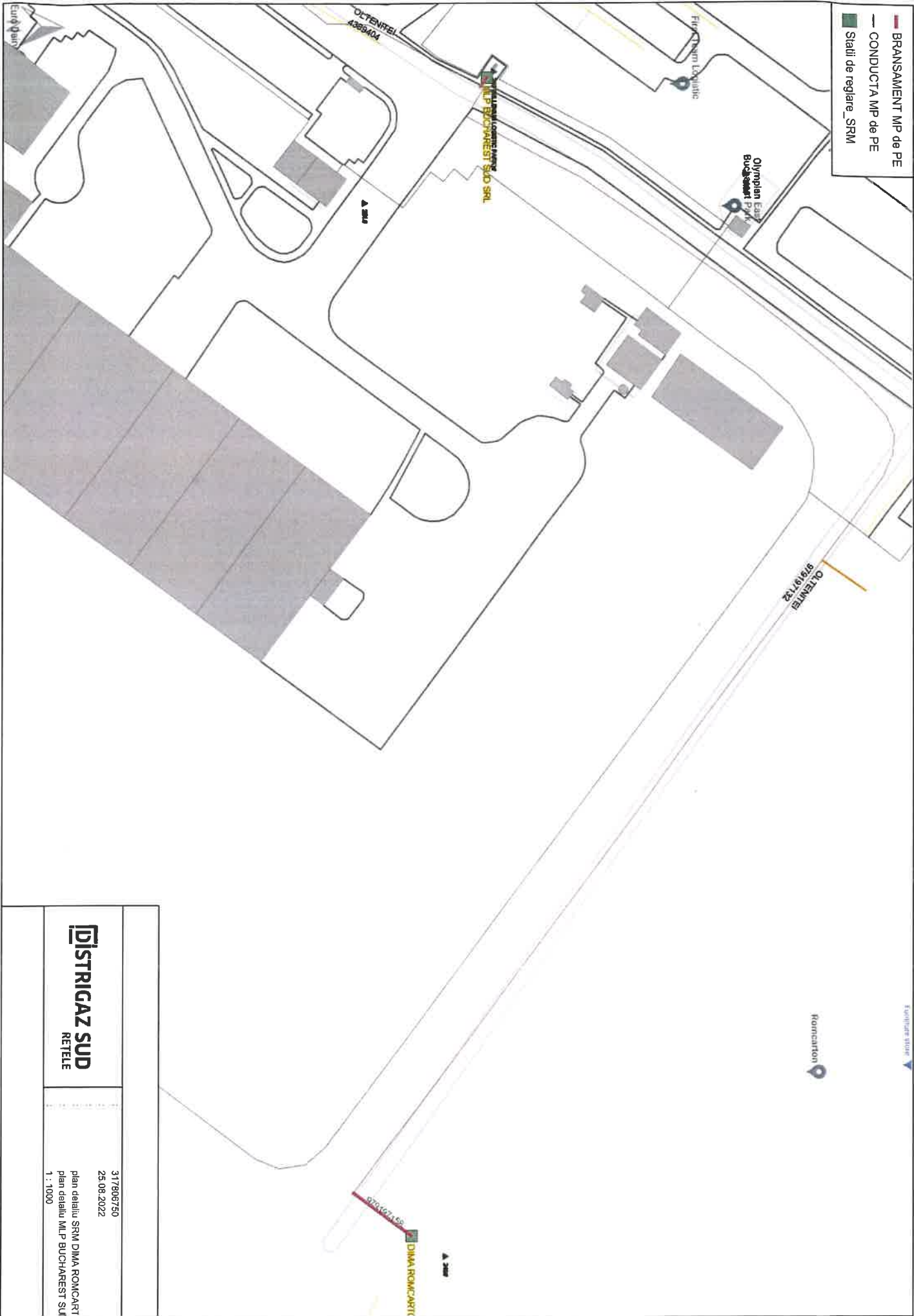

317806750
25.08.2022
plan detaliu SRM DIMA ROMCARTI
plan detaliu MLP BUCHAREST SUD
1 : 1000

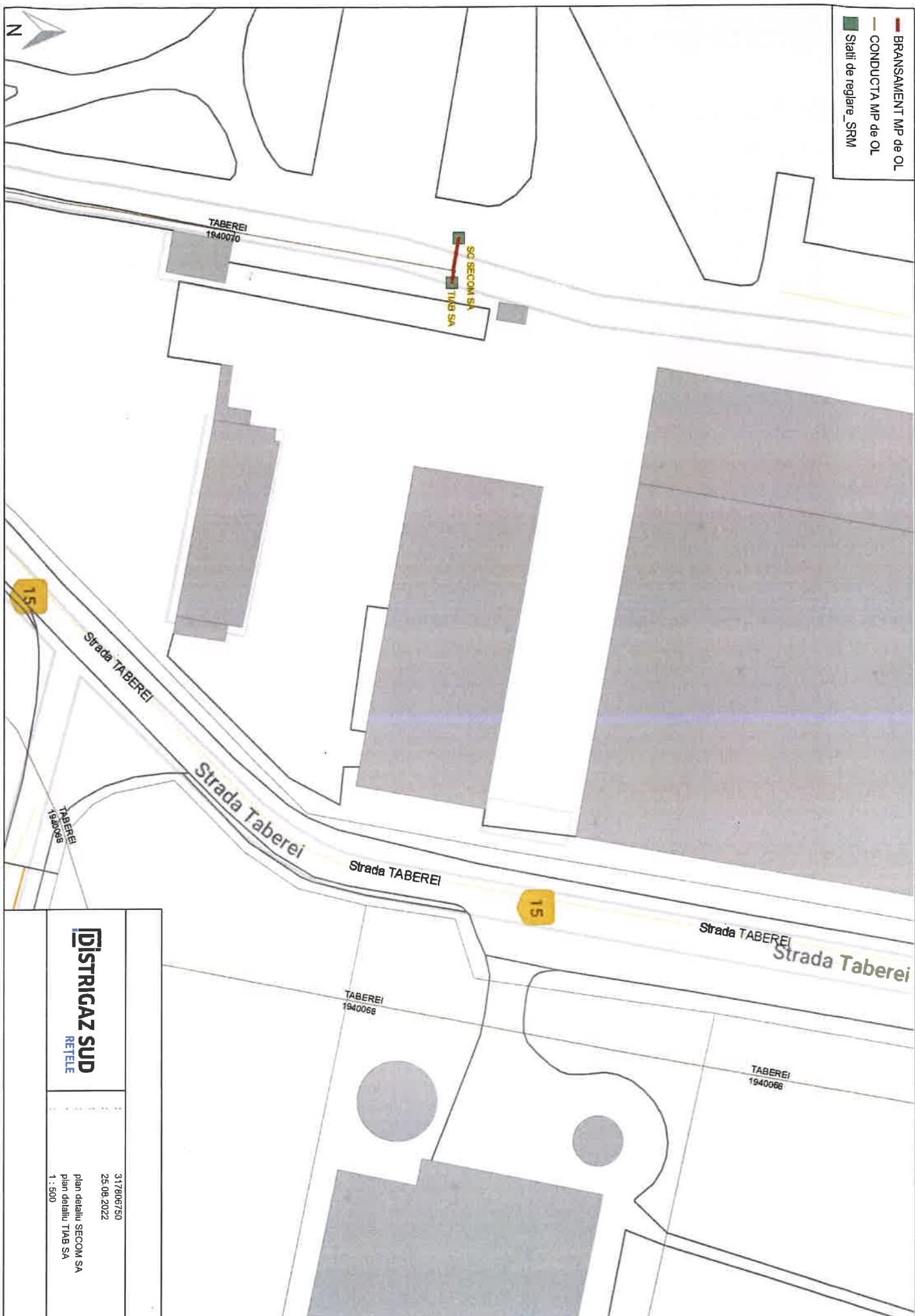

IDISTRICAZ SUD
RETELE

317806750
25.08.2022
plan detaliu SECOM SA
plan detaliu TIAB SA
1 : 500

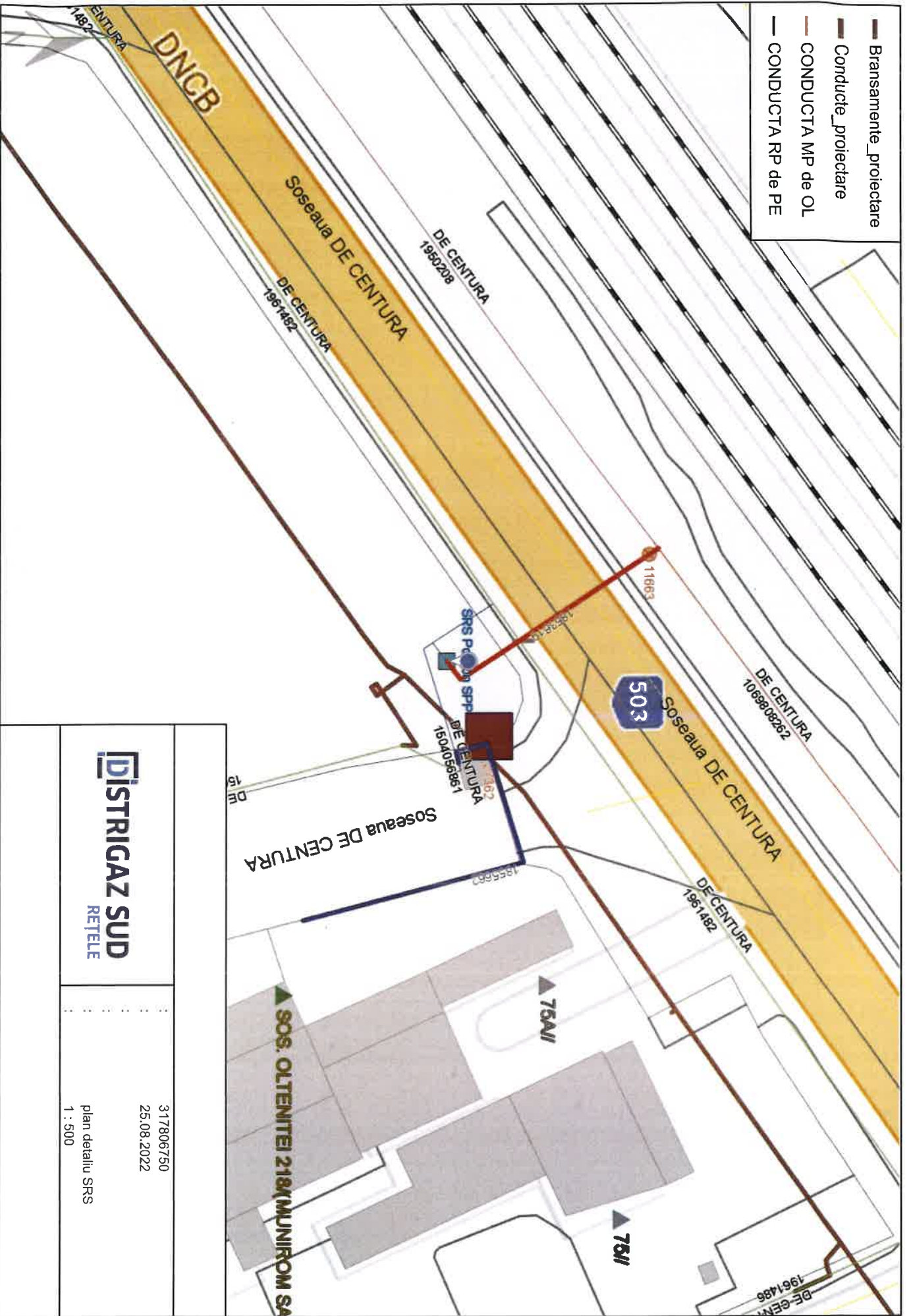

IDISTRIGAZ SUD
RETELE

317806750
25.08.2022
plan detaliu SRS
1 : 500

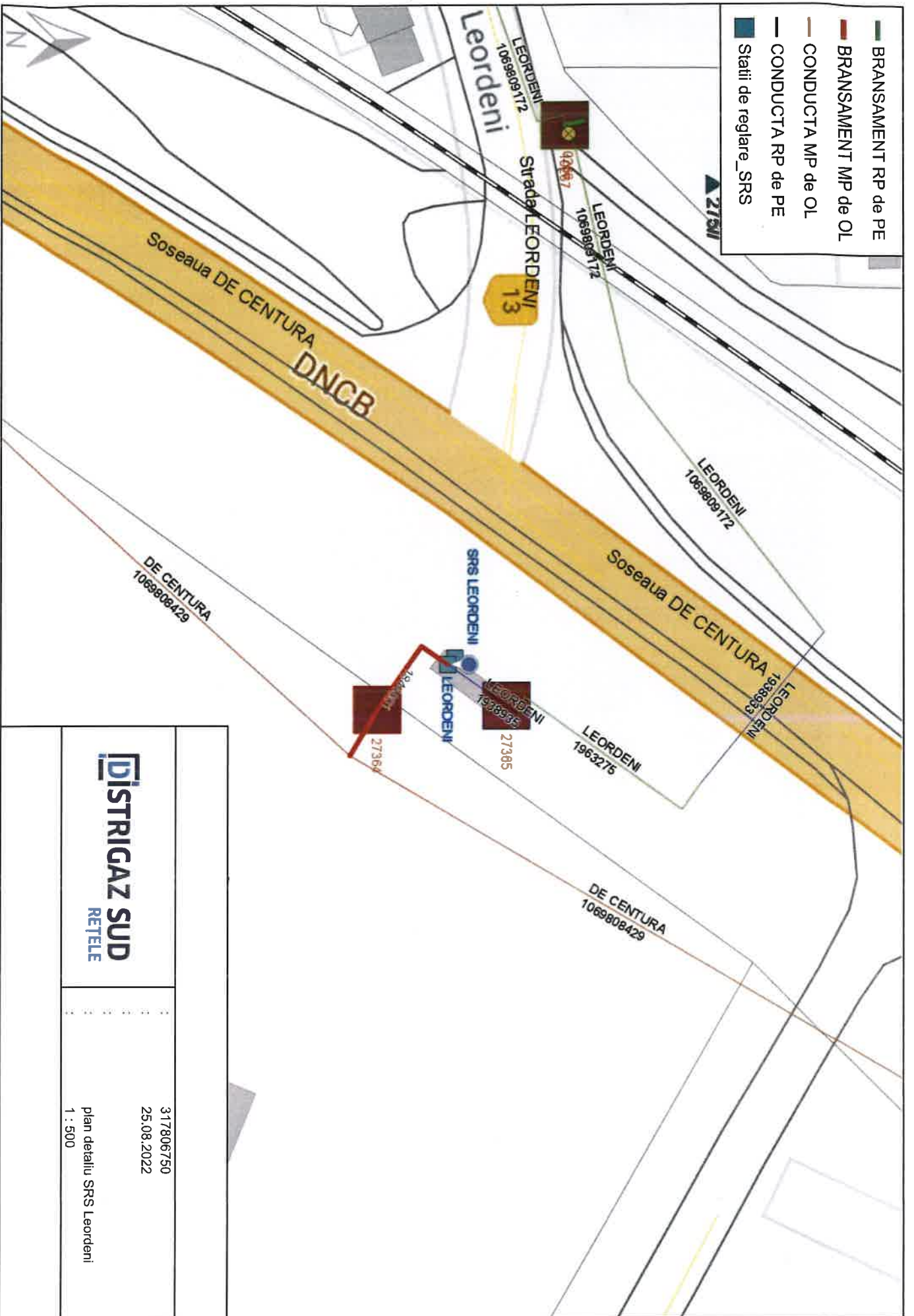

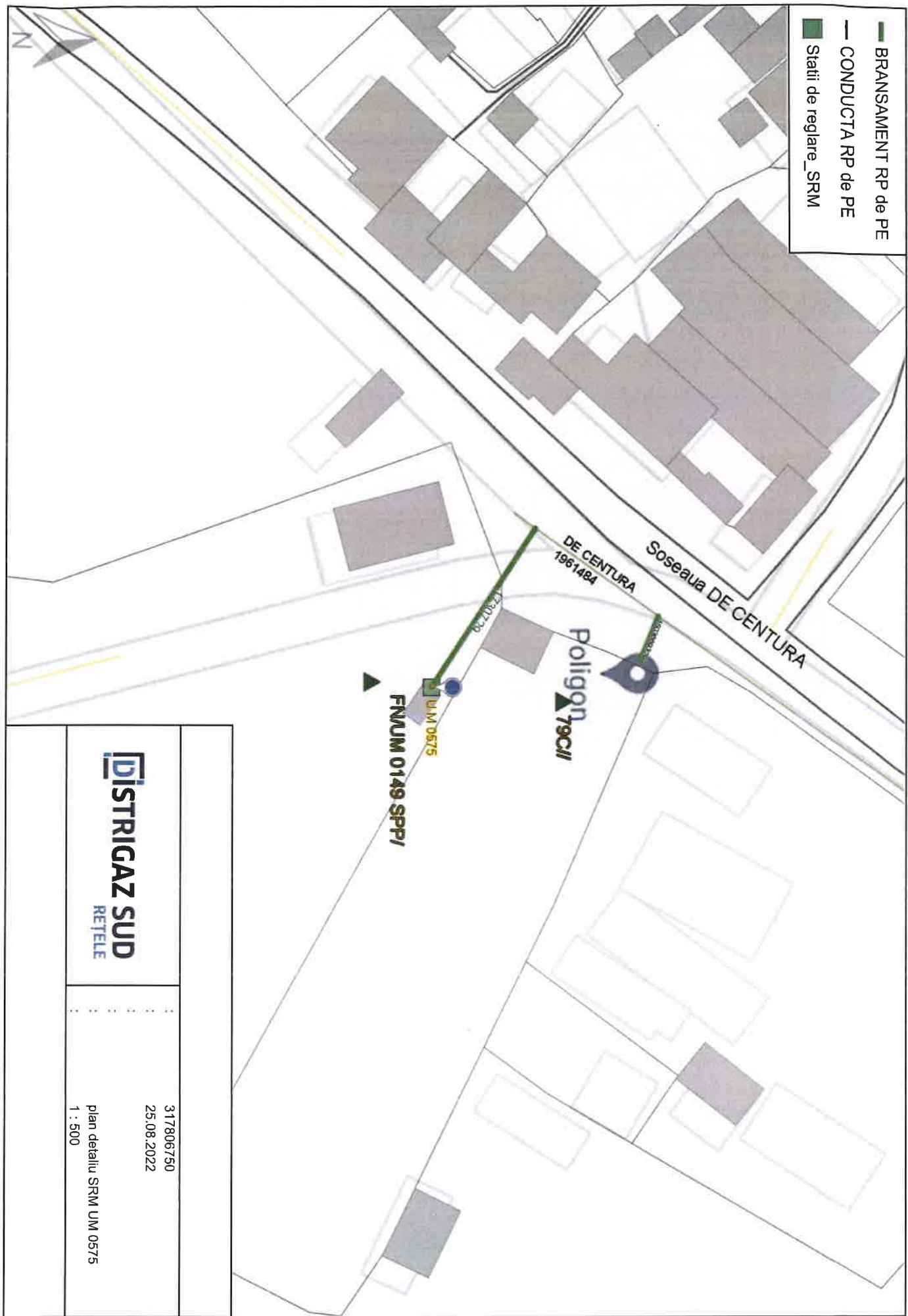

Tabelul nr. 1 — Distanțe de siguranță între conductele (conductele de distribuție/racordurile/instalațiile de utilizare) subterane de gaze naturale și diferite construcții sau instalații

Nr. crt.	Instalația, construcția sau obstacolul	Distanța minimă de la conducta de gaze naturale din PE, în m:				Distanța minimă de la conducta de gaze naturale din OL, în m:			
		PJ	PR	PM	PI	PJ	PR	PM	PI
1	Clădiri cu subsoluri sau aliniamente de terenuri susceptibile de a fi construite	1	1	2	3	2	2	3	3
2	Clădiri fără subsoluri	0,5	0,5	1	3	1,5	1,5	2	3
3	Canale pentru rețele termice, canale pentru instalații telefonice, televiziune etc.	0,5	0,5	1,0	2	1,5	1,5	2	2
4	Conducte de canalizare	1,0	1,0	1,5	1,5	1,0	1,0	1,5	1,5
5	Conducte de apă, cabluri de forță, cabluri telefonice montate direct în sol, cabluri TV sau căminele acestor instalații	0,5	0,5	0,5	1,5	0,6	0,6	0,6	1,5
6	Cămine pentru rețele termice, telefonice și canalizare sau alte cămine subterane	0,5	0,5	1,0	1,5	1,0	1,0	1,0	1,5
7	Linii de tramvai până la șina cea mai apropiată	0,5	0,5	0,5	1,5	1,2	1,2	1,2	1,5
8	Copaci	0,5	0,5	0,5	1,5	1,5	1,5	1,5	1,5
9	Stâlpi	0,5	0,5	0,5	0,5	0,5	0,5	0,5	0,5
10	Linii de cale ferată, exclusiv cele din stații, triaje și incinte industriale: — în rambleu	1,5*)	1,5*)	1,5*)	2*)	2*)	2*)	2*)	2*)
	— în debleu, la nivelul terenului	3,0**)	3,0**)	3,0**)	5,5*)	5,5**)	5,5**)	5,5**)	5,5*)

*) De la piciorul taluzului.

**) Din axul liniei de cale ferată.

NOTĂ:

Distanțele, exprimate în metri, se măsoară în proiecție orizontală între limitele exterioare ale conductelor și construcțiile sau instalațiile subterane.

Art. 31. — Distanțele dintre conductele de distribuție/racorduri sau instalațiile de utilizare a gazelor naturale montate subteran și conductele care transportă fluide combustibile, depozitele de carburanți, stațiile de distribuție carburanți, stațiile de îmbuteliere GPL etc. se stabilesc conform reglementărilor și prescripțiilor tehnice specifice domeniului respectiv.

Art. 32. — (1) Distanța minimă dintre conductele de distribuție a gazelor naturale din oțel supaterane și căile ferate electrificate este de 20 m, măsurată în proiecție orizontală de la șina cea mai apropiată la generatoarea exterioră a conductei de gaze naturale.

(2) La stabilirea distanțelor dintre conductele de distribuție sau instalațiile de utilizare a gazelor naturale din oțel supaterane și liniile electrice aeriene (LEA) de joasă, medie sau înaltă tensiune se respectă prevederile din legislația în vigoare, printre care:

a) NTE 003/04/00 — Normativ pentru construcția liniilor aeriene de energie electrică cu tensiuni peste 1.000 V, aprobat prin Ordinul președintelui ANRE nr. 32/2004;

b) NTE 007/08/00 — Normativ pentru proiectarea și executarea rețelilor de cabluri electrice, aprobat prin Ordinul președintelui ANRE nr. 38/2008;

c) Norma tehnică privind delimitarea zonelor de protecție și de siguranță aferente capacităților energetice — revizia I, aprobată prin Ordinul președintelui ANRE nr. 4/2007, cu modificările și completările ulterioare.

Art. 33. — Conductele de distribuție a gazelor naturale/Racordurile din oțel montate în zona de influență a căilor ferate electrificate sau a liniilor electrice aeriene (LEA) de medie sau înaltă tensiune se protejează împotriva tensiunilor induse, conform reglementărilor tehnice de specialitate.

Art. 34. — Distanța dintre conductele de distribuție sau instalațiile de utilizare a gazelor naturale și liniile de cale ferată în stații, triaje și incinte industriale se stabilește cu acordul deținătorilor acestora.

Art. 35. — Când nu este posibilă respectarea distanțelor indicate în tabelul nr. 1, acestea pot fi reduse cu 20% pentru pozițiile 1—6, cu condiția ca pe porțiunea în cauză să se prevadă următoarele soluții tehnice:

a) montarea conductelor în tub de protecție;

b) montarea răsuflătorilor pentru evacuarea în atmosferă a eventualelor scăpări de gaze naturale, la capetele tubului de protecție.

Art. 36. — (1) Se interzice montarea subterană a două conducte de distribuție a gazelor naturale pe trasee paralele la o distanță, măsurată în proiecție orizontală de la generatoarea exterioră a conductelor, mai mică de 0,5 m; se recomandă ca distanța dintre conducte să fie mai mare decât $1,5 \times (D_1 + D_2)$, unde D_1 și D_2 reprezintă diametrele exterioare ale conductelor respective.

(2) În situația prevăzută la alin. (1), conducta de distribuție a gazelor naturale de presiune mai mică se pozează spre clădiri.

Art. 37. — Distanța de siguranță față de stațiile de reglare sau reglare-măsurare a gazelor naturale se măsoară de la partea exterioră a incintei, în cazul în care întreaga instalație mecanică este în interiorul incintei/clădirii, respectiv de la limita instalației mecanice exterioare, în cazul în care aceasta este parțial în exteriorul incintei/clădirii, și este prezentată în tabelul nr. 2.

ACȚIUNI DE REALIZAT înainte de începerea lucrărilor

- 1 Verificați dacă s-a obținut avizul din partea Distrigaz Sud Rețele.

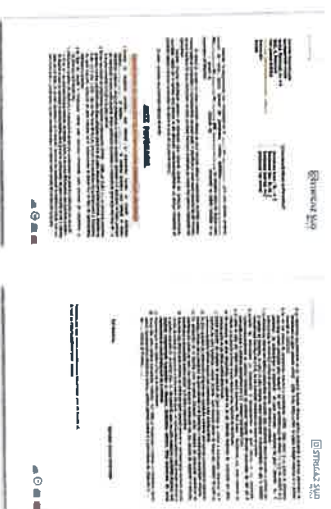

- 2 Verificați dacă s-a ținut cont de avizul tehnic al Distrigaz Sud Rețele la întocmirea proiectului tehnic.
- 3 Solicitați în scris prezența delegatului Distrigaz Sud Rețele la predarea de amplasament pentru identificarea rețelei de gaze naturale.
- 4 Anunțați în scris începerea lucrărilor către Distrigaz Sud Rețele.

DE RETINUT tipologia rețelelor de gaze naturale



Branșamentele și conductele de gaze naturale sunt montate subteran și au o adâncime cuprinsă între 0,5 și 0,9 m.



Conductele de gaze naturale (CD) sunt montate paralel cu axul drumului, iar brânșamentele (BR) sunt perpendiculare pe conductele de gaze naturale.



Branșamentele pot fi reperate ca poziționare în funcție de firdele (cutiile albe) în care sunt amplasate posturile de reglare. Firdele se află la capătul brânșamentului.

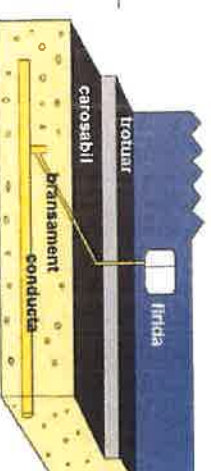

Rețeaua de gaze naturale poate fi identificată după marcajele existente pe reperele fixe (plăcuțe, marcaje cu vopsea etc.); sau în funcție de alte elemente vizuale (banda de semnalizare a lucrărilor în curs, plăcuțe, marcaje cu vopsea etc.).

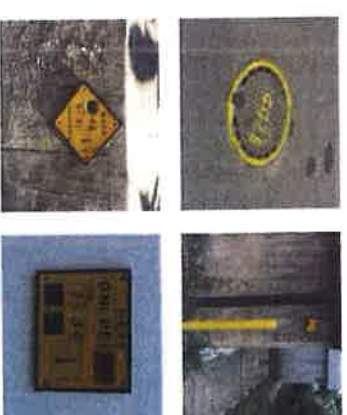

Lucrările se execută numai manual, la ≤ 2m față de rețeaua de gaze naturale.



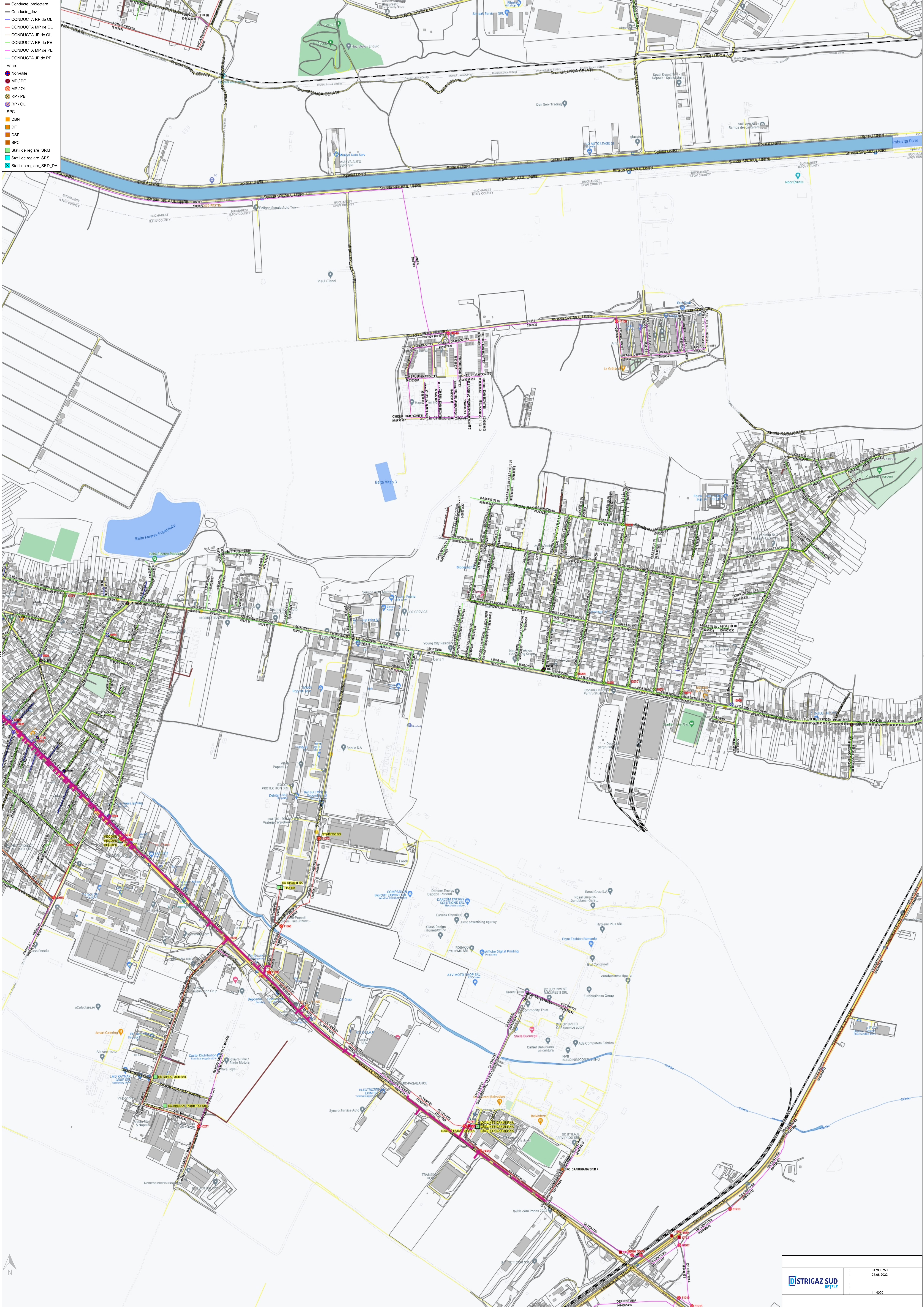

- Conducta protectare
 - Conducta dez
 - CONDUCTA RP de OL
 - CONDUCTA MP de OL
 - CONDUCTA JP de OL
 - CONDUCTA RP de PE
 - CONDUCTA MP de PE
 - CONDUCTA JP de PE
- Vane
- Non-utile
 - MP / PE
 - OL / OL
 - RP / PE
 - RP / OL
- SPC
- DBN
 - DF
 - DSP
 - SPC
 - Stati de reglare, SRM
 - Stati de reglare, SRS
 - Stati de reglare, SRD, DA

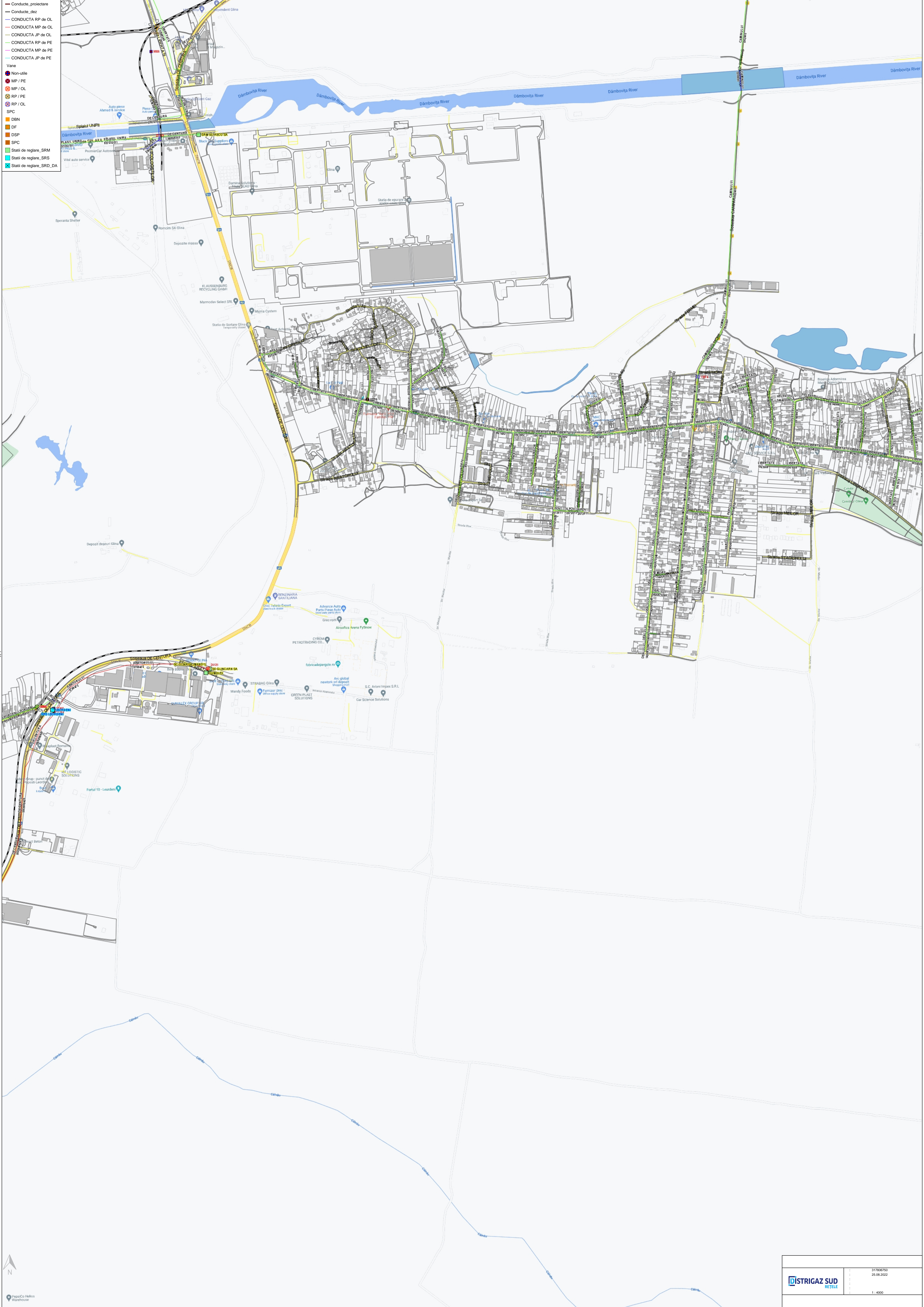

- Conducte_protectare
- Conducte_dez
- CONDUCTA RP de OL
- CONDUCTA MP de OL
- CONDUCTA JP de OL
- CONDUCTA RP de PE
- CONDUCTA MP de PE
- CONDUCTA JP de PE
- Vane
- Non-utile
- MP / PE
- MP / OL
- RP / PE
- RP / OL
- SPC
- OBN
- OF
- DSP
- SPC
- Statii de reglare_SRM
- Statii de reglare_SRS
- Statii de reglare_SRD_DA

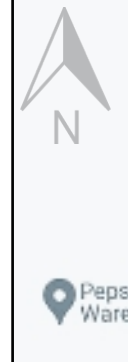

PepsiCo Hellas Warehouse

	317806750
	25.08.2022
	1 : 4000



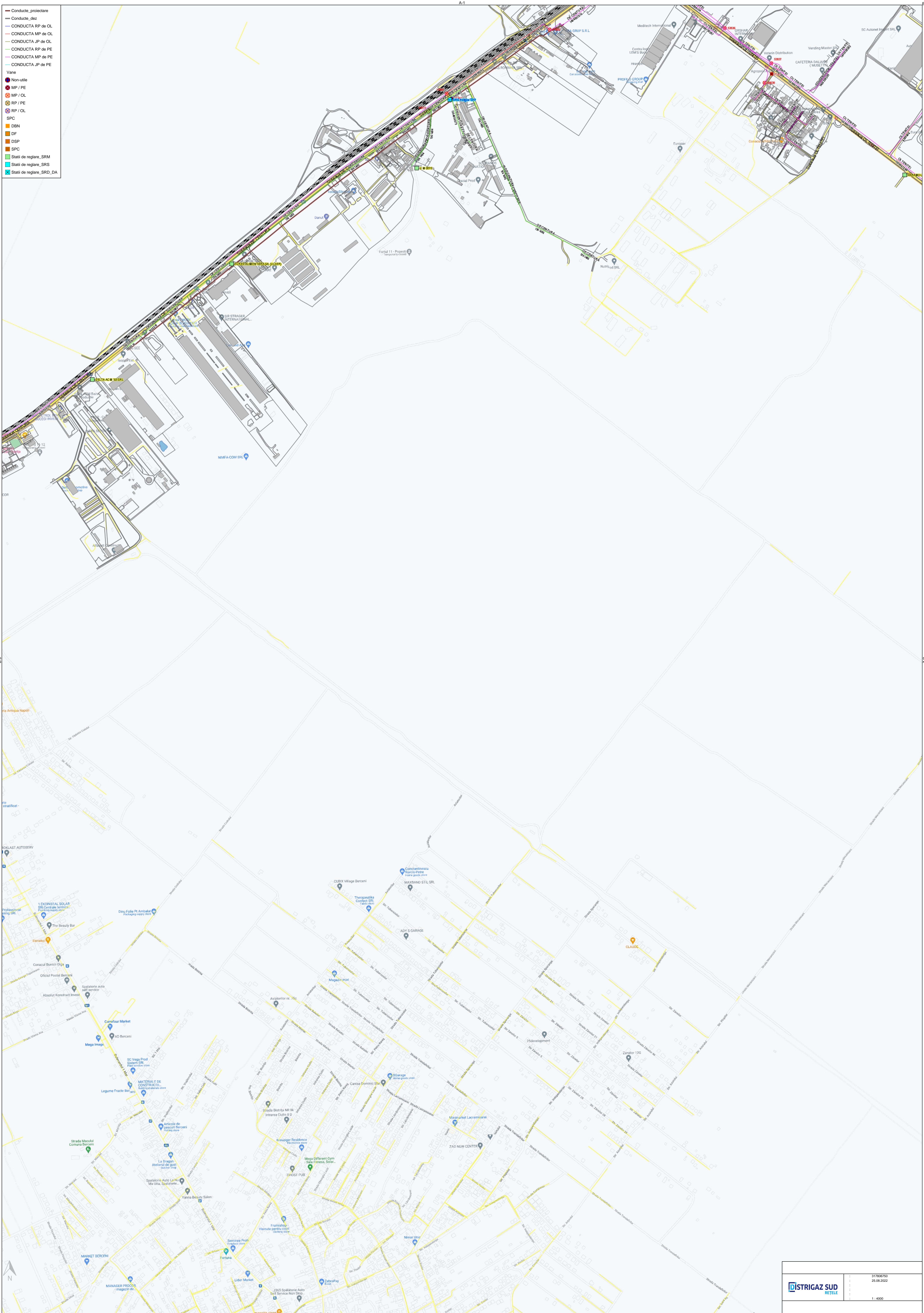



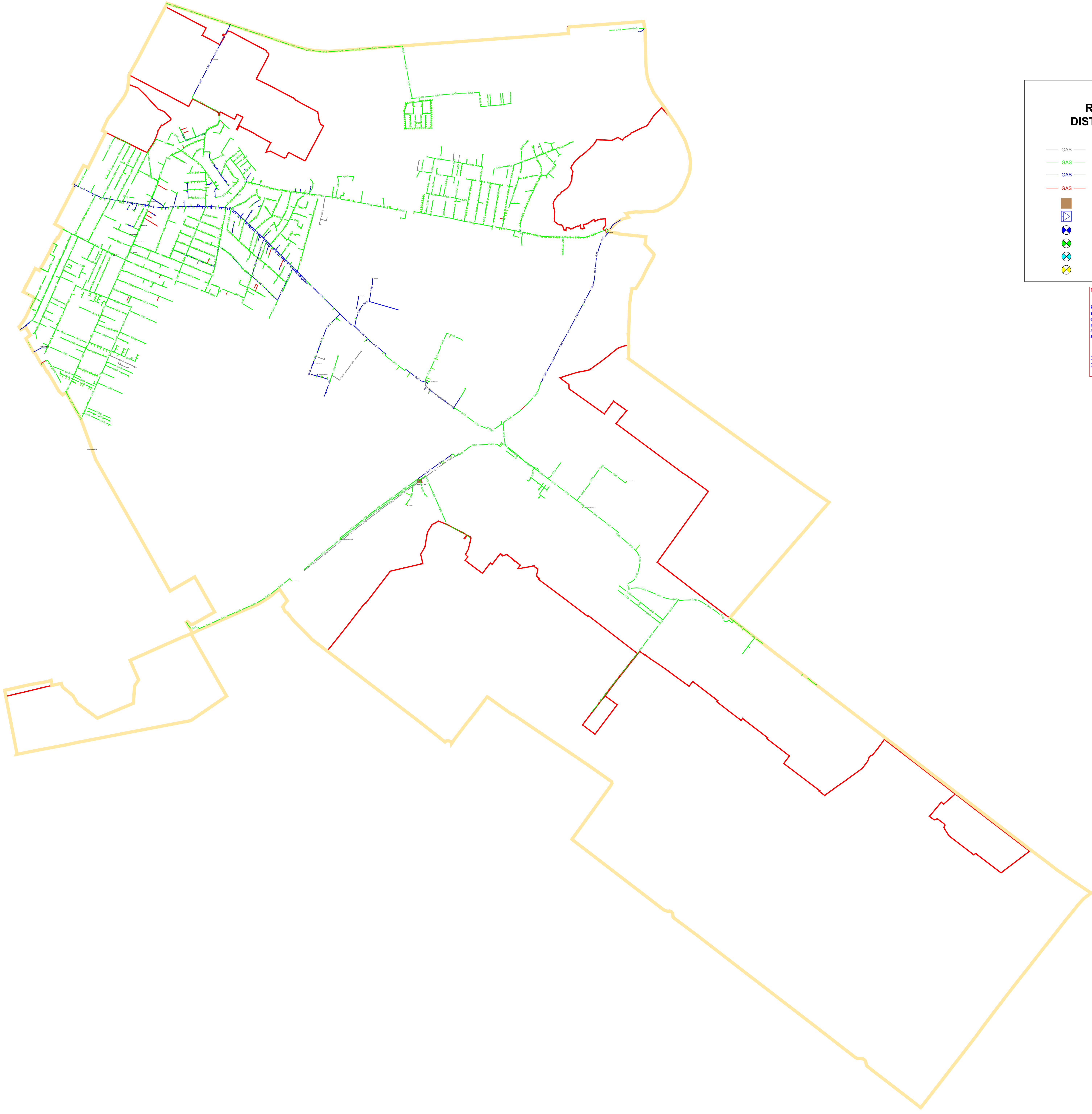











LEGENDA:
RETEA GAZE NATURALE
DISTRIGAZSUD-RETELE S.R.L.

- | | |
|---|---------------------------|
|  | RETEA NECUPLATA |
|  | RETEA PE |
|  | RETEA OL, SUBTERANA |
|  | RETEA OL, AERIANA |
|  | STATIE DE REGLARE |
|  | STATIE PROTECTIE CATODICA |
|  | VANA IN CAMIN |
|  | VANA INGROPATA |
|  | VANA AERIANA |
|  | VANA PROIECTATA |

Distrigaz Sud Rețele SRL

Pe planul de situație s-a trasat orientativ rețeaua (conduite, instalații și echipamente aferente pentru vehicularea gazelor naturale) aflată în exploatarea DGSR. Construcțiile și/sau instalațiile subterane propuse, se vor amplasa/ poza la o distanță de siguranță minimă admisă pentru regimul de presiune medie - distanțe minime de siguranță din tabelul 1 și 2 din NTPEE-2018.

317806750
25.08.2022